Forum: Logiciels portables
Topic: Universal Extractor
Subject: Re: Universal Extractor
Publié par: Sylvie
Contribution le : 11/05/2013 10:01:57

J'ai fait la mise à jour hier soir et je suis en version 1.7.2.71t et le français s'affiche bien.

Je rappelle qu'on peut le télécharger ici
http://gora.7zsfx.info/addons/Univers ... 2.71_sl2p_130429_06-09.7z

et faire la mise à jour interne du programme par l'onglet Aide

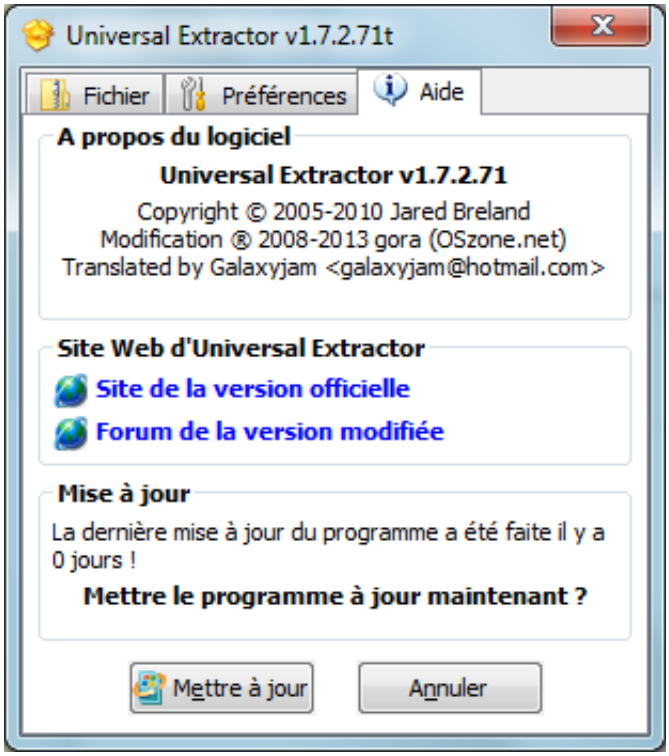

300) this.width=300" />